

Risultati OPIS – scheda 1 2019/20
Ateneo vs. Dipartimento vs. CdS

Ateneo
(tot. schede: 114178)

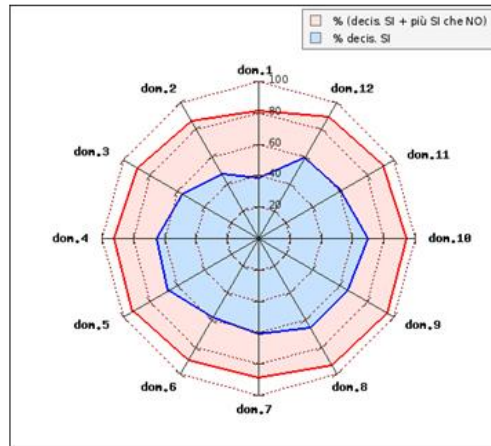

Dipartimento
(tot. schede: 5763)

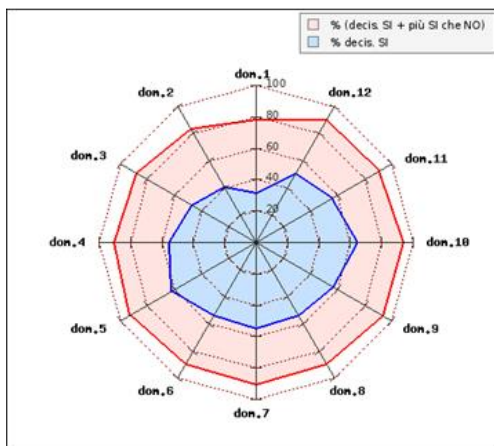

CdS: Scienze Ambientali e Naturali
(tot. schede: 567)

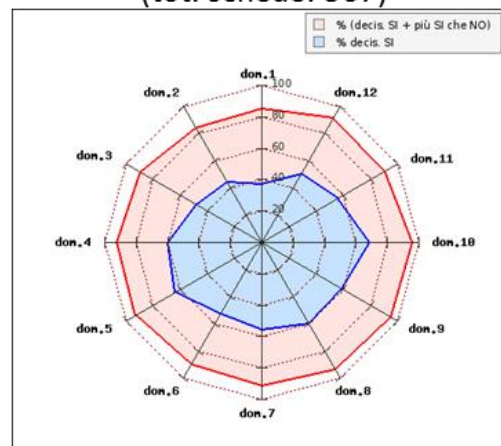

Legenda domande (SCHEDE 1 e 3)

- DOM.01** Le conoscenze preliminari sono state sufficienti per la comprensione degli argomenti nel programma d'esame ?
- DOM.02** Il carico di studio dell'insegnamento è proporzionato ai crediti assegnati ?
- DOM.03** Il materiale didattico (indicato e disponibile) è adeguato per lo studio della materia ?
- DOM.04** Le modalità di esame sono state definite in modo chiaro ?
- DOM.05** Gli orari di svolgimento di lezioni, esercitazioni e altre eventuali attività didattiche sono rispettati ?
- DOM.06** Il docente stimola/motiva l'interesse verso la disciplina ?
- DOM.07** Il docente espone gli argomenti in modo chiaro ?
- DOM.08** Le attività didattiche integrative (esercitazioni, tutorati, laboratori, ... etc) sono utili all'apprendimento della materia ?
(risposte al netto di coloro che hanno indicato 'non previste')
- DOM.09** L'insegnamento è stato svolto in maniera coerente con quanto dichiarato sul sito web del corso di studio ?
- DOM.10** Il docente è reperibile per chiarimenti e spiegazioni ?
- DOM.11** E' interessato/a agli argomenti trattati nell'insegnamento ?
- DOM.12** E' complessivamente soddisfatto/a dell'insegnamento?

Risultati OPIS – scheda 1 2016/17 vs. 2019/20
Ateneo vs.. CdS

A.A. 2016/17

Ateneo
(tot. schede: 136787)

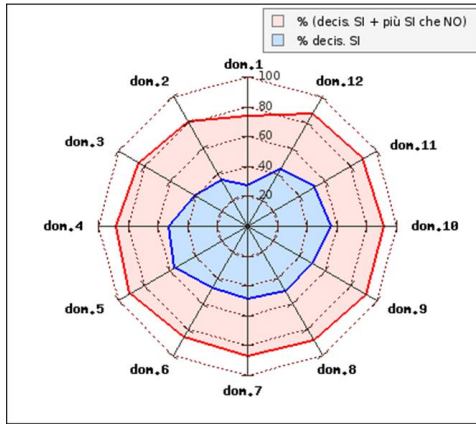

CdS: Scienze ambientali e naturali L-32
(tot. schede: 1285)

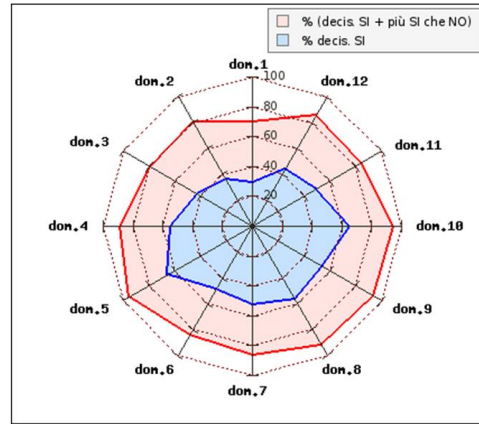

A.A. 2019/20

Ateneo
(tot. schede: 114178)

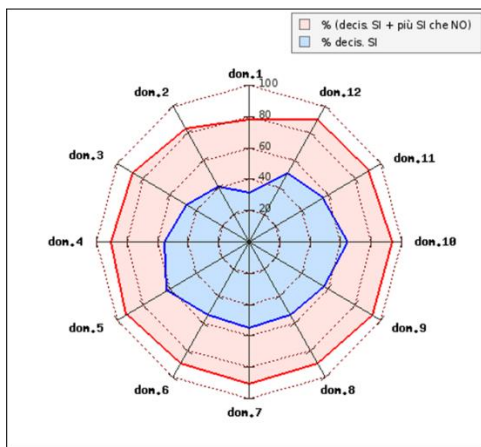

Corso di Studi: Scienze Ambientali e Naturali
(tot. schede: 567)

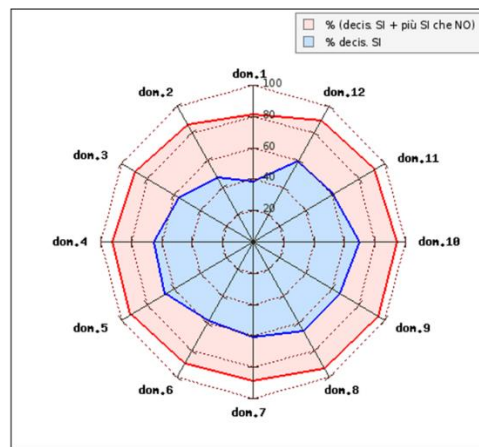

Legenda domande (SCHEDE 1 e 3)

- DOM.01** Le conoscenze preliminari sono state sufficienti per la comprensione degli argomenti nel programma d'esame ?
- DOM.02** Il carico di studio dell'insegnamento è proporzionato ai crediti assegnati ?
- DOM.03** Il materiale didattico (indicato e disponibile) è adeguato per lo studio della materia ?
- DOM.04** Le modalità di esame sono state definite in modo chiaro ?
- DOM.05** Gli orari di svolgimento di lezioni, esercitazioni e altre eventuali attività didattiche sono rispettati ?
- DOM.06** Il docente stimola/motiva l'interesse verso la disciplina ?
- DOM.07** Il docente espone gli argomenti in modo chiaro ?
- DOM.08** Le attività didattiche integrative (esercitazioni, tutorati, laboratori, ... etc) sono utili all'apprendimento della materia ?
(risposte al netto di coloro che hanno indicato 'non previste')
- DOM.09** L'insegnamento è stato svolto in maniera coerente con quanto dichiarato sul sito web del corso di studio ?
- DOM.10** Il docente è reperibile per chiarimenti e spiegazioni ?
- DOM.11** E' interessato/a agli argomenti trattati nell'insegnamento ?
- DOM.12** E' complessivamente soddisfatto/a dell'insegnamento?

Risultati OPIS scheda 1 a.a. 2019/2020 Corso di Laurea in Scienze Ambientali e Naturali L32

(dati al netto delle risposte non so)

domanda	Positivi (%)	Si (%)	più si che no (%)	più no che si (%)	No (%)	Criticità 2019/20	Criticità 2019/20
1	81	38	43	14	5	M	M
2	87	47	40	8	5	M	M
3	89	57	32	7	4	😊	😊
4	92	65	27	5	3	😊	😊
5	93	67	26	4	3	😊	😊
6	90	60	31	6	4	😊	😊
7	90	62	28	7	3	😊	😊
8	71	50	21	2	2	😊	😊
9	95	67	28	3	2	😊	😊
10	95	71	24	4	1	😊	😊
11	93	61	31	6	1	😊	😊
12	90	59	30	7	3	😊	😊

Legenda domande (SCHEDE 1 e 3)

- DOM.01** Le conoscenze preliminari sono state sufficienti per la comprensione degli argomenti nel programma d'esame ?
- DOM.02** Il carico di studio dell'insegnamento è proporzionato ai crediti assegnati ?
- DOM.03** Il materiale didattico (indicato e disponibile) è adeguato per lo studio della materia ?
- DOM.04** Le modalità di esame sono state definite in modo chiaro ?
- DOM.05** Gli orari di svolgimento di lezioni, esercitazioni e altre eventuali attività didattiche sono rispettati ?
- DOM.06** Il docente stimola/motiva l'interesse verso la disciplina ?
- DOM.07** Il docente espone gli argomenti in modo chiaro ?
- DOM.08** Le attività didattiche integrative (esercitazioni, tutorati, laboratori, ... etc) sono utili all'apprendimento della materia ?
(risposte al netto di coloro che hanno indicato 'non previste')
- DOM.09** L'insegnamento è stato svolto in maniera coerente con quanto dichiarato sul sito web del corso di studio ?
- DOM.10** Il docente è reperibile per chiarimenti e spiegazioni ?
- DOM.11** E' interessato/a agli argomenti trattati nell'insegnamento ?
- DOM.12** E' complessivamente soddisfatto/a dell'insegnamento?

Risultati OPIS scheda 1 a.a. 2019/2020 Corso di Laurea in Scienze Ambientali e Naturali L32

1 - Il carico di studio degli insegnamenti previsti nel periodo di riferimento è risultato accettabile?
2 - L'organizzazione complessiva (orario, esami intermedi e finali) degli insegnamenti previsti nel periodo di riferimento è risultata accettabile?
3 - L'orario delle lezioni degli insegnamenti previsti nel periodo di riferimento è stato congegnato in modo tale da consentire una frequenza e una attività di studio individuale adeguate?
4 - Le aule in cui si sono svolte le lezioni sono risultate adeguate (si vede, si sente, si trova posto)?
5.1 - Sono risultati adeguate - Aule Studio
5.2 - Sono risultati adeguate - Biblioteche
5.3 - Sono risultati adeguati - Laboratori
5.4 - Sono risultati adeguati - Attrezzature per la didattica
5.5 - Sono risultati/e adeguati/e? - Altro (Specificare)
6 - Il servizio svolto dalla segreteria studenti è stato soddisfacente?
7 - Si ritiene complessivamente soddisfatto/a degli insegnamenti?

Domanda	no	Più no che si	Totale negativi	Più si che no	si	Totale positivi	Non so
1	7%	10%	17%	51%	29%	80%	2%
2	2%	5%	7%	58%	33%	91%	2%
3	3%	10%	13%	44%	40%	84%	2%
4	8%	12%	20%	41%	27%	68%	13%
5.1	15%	20%	35%	28%	17%	45%	20%
5.2	15%	16%	31%	14%	15%	29%	40%
5.3	13%	17%	30%	33%	19%	52%	19%
5.4	6%	15%	21%	45%	23%	68%	10%
5.5	3%	8%	11%	16%	13%	29%	59%
6	8%	21%	29%	43%	19%	62%	9%
7	2%	6%	8%	52%	38%	90%	1%