

Risultati OPIS – scheda 1 2019/20  
Ateneo vs. Dipartimento vs. CdS

Ateneo  
(tot. schede: 114178)

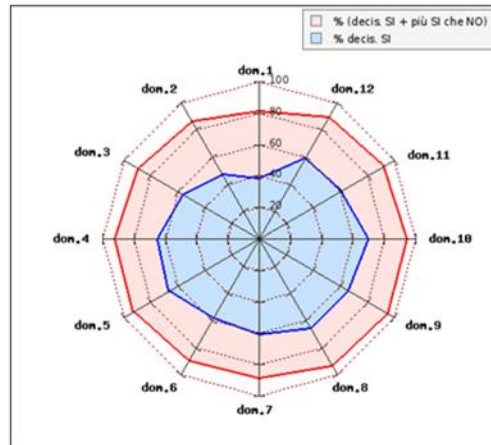

Dipartimento  
(tot. schede: 5763)

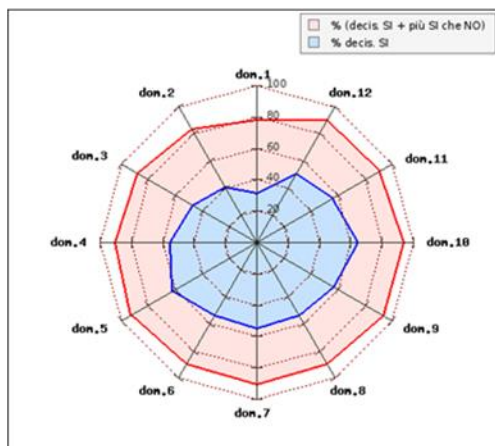

Biologia Sanitaria e Cellulare-Molecolare  
(tot. schede: 1042)

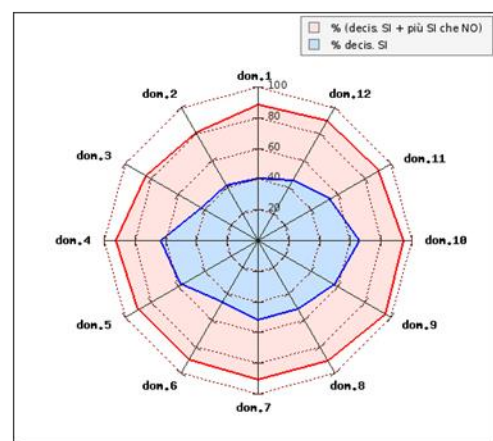

Legenda domande (SCHEDE 1 e 3)

- DOM.01 Le conoscenze preliminari sono state sufficienti per la comprensione degli argomenti nel programma d'esame ?
- DOM.02 Il carico di studio dell'insegnamento è proporzionato ai crediti assegnati ?
- DOM.03 Il materiale didattico (indicato e disponibile) è adeguato per lo studio della materia ?
- DOM.04 Le modalità di esame sono state definite in modo chiaro ?
- DOM.05 Gli orari di svolgimento di lezioni, esercitazioni e altre eventuali attività didattiche sono rispettati ?
- DOM.06 Il docente stimola/motiva l'interesse verso la disciplina ?
- DOM.07 Il docente espone gli argomenti in modo chiaro ?
- DOM.08 Le attività didattiche integrative (esercitazioni, tutorati, laboratori, ... etc) sono utili all'apprendimento della materia ?  
(risposte al netto di coloro che hanno indicato 'non previste')
- DOM.09 L'insegnamento è stato svolto in maniera coerente con quanto dichiarato sul sito web del corso di studio ?
- DOM.10 Il docente è reperibile per chiarimenti e spiegazioni ?
- DOM.11 E' interessato/a agli argomenti trattati nell'insegnamento ?
- DOM.12 E' complessivamente soddisfatto/a dell'insegnamento?

Risultati OPIS – scheda 1 2016/17 vs. 2019/20  
Ateneo vs.. CdS

A.A. 2016/17

**Ateneo**  
(tot. schede: 136787)

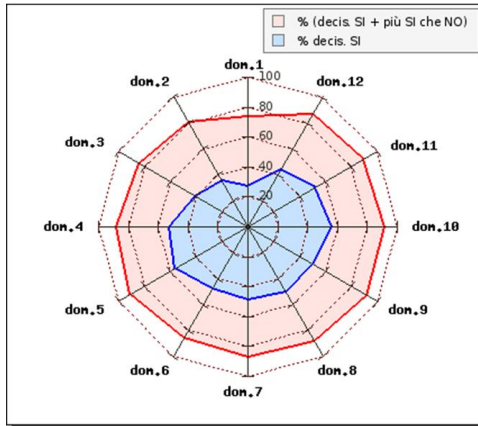

**Biologia sanitaria e cellulare-molecolare LM-6**  
(tot. schede: 900)

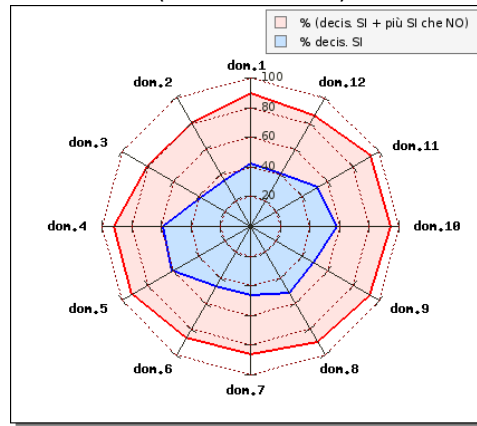

A.A. 2019/20

**Ateneo**  
(tot. schede: 114178)

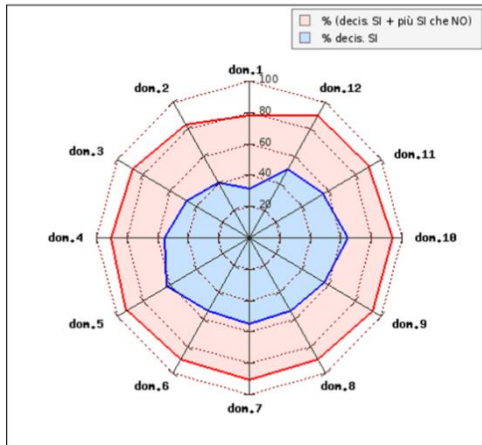

**Biologia Sanitaria e Cellulare-Molecolare LM-6**  
(tot. schede: 1042)

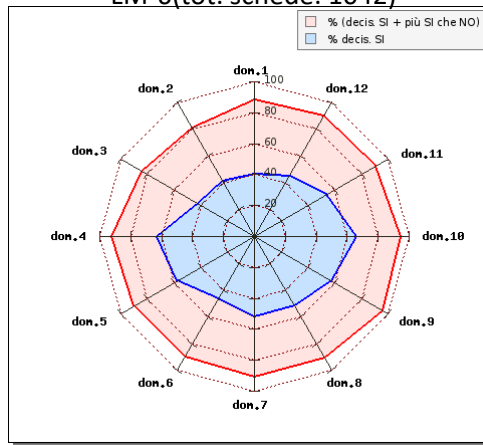

**Legenda domande (SCHEDE 1 e 3)**

- DOM.01** Le conoscenze preliminari sono state sufficienti per la comprensione degli argomenti nel programma d'esame ?
- DOM.02** Il carico di studio dell'insegnamento è proporzionato ai crediti assegnati ?
- DOM.03** Il materiale didattico (indicato e disponibile) è adeguato per lo studio della materia ?
- DOM.04** Le modalità di esame sono state definite in modo chiaro ?
- DOM.05** Gli orari di svolgimento di lezioni, esercitazioni e altre eventuali attività didattiche sono rispettati ?
- DOM.06** Il docente stimola/motiva l'interesse verso la disciplina ?
- DOM.07** Il docente espone gli argomenti in modo chiaro ?
- DOM.08** Le attività didattiche integrative (esercitazioni, tutorati, laboratori, ... etc) sono utili all'apprendimento della materia ?  
(risposte al netto di coloro che hanno indicato 'non previste')
- DOM.09** L'insegnamento è stato svolto in maniera coerente con quanto dichiarato sul sito web del corso di studio ?
- DOM.10** Il docente è reperibile per chiarimenti e spiegazioni ?
- DOM.11** E' interessato/a agli argomenti trattati nell'insegnamento ?
- DOM.12** E' complessivamente soddisfatto/a dell'insegnamento?

**Risultati OPIS scheda 1 a.a. 2019/2020 Corso di Laurea in Biologia sanitaria e cellulare-molecolare LM-6**

(dati al netto delle risposte non so)

domanda	Positivi	Si	più si che no	più no che si	No	Criticità	Criticità
	(%)	(%)	(%)	(%)	(%)	2018/19	2019/20
1	89	41	48	10	1	E	M
2	81	42	39	12	7	E	M
3	84	43	41	12	4	E	M
4	93	64	29	5	2		☺
5	91	59	32	6	3		☺
6	90	48	42	7	3	E	M
7	92	52	39	6	2	E	☺
8	56	32	24	3	2		E
9	96	59	38	3	1		☺
10	95	66	29	4	0		☺
11	92	55	37	7	1		☺
12	90	45	45	7	2	E	M

E = criticità elevata ovvero positivi < 80 % e Si < 50%

M = criticità moderata ovvero positivi > 80% e Si < 50%

☺ = nessuna criticità

**Legenda domande (SCHEDE 1 e 3)**

- DOM.01** Le conoscenze preliminari sono state sufficienti per la comprensione degli argomenti nel programma d'esame ?
- DOM.02** Il carico di studio dell'insegnamento è proporzionato ai crediti assegnati ?
- DOM.03** Il materiale didattico (indicato e disponibile) è adeguato per lo studio della materia ?
- DOM.04** Le modalità di esame sono state definite in modo chiaro ?
- DOM.05** Gli orari di svolgimento di lezioni, esercitazioni e altre eventuali attività didattiche sono rispettati ?
- DOM.06** Il docente stimola/motiva l'interesse verso la disciplina ?
- DOM.07** Il docente espone gli argomenti in modo chiaro ?
- DOM.08** Le attività didattiche integrative (esercitazioni, tutorati, laboratori, ... etc) sono utili all'apprendimento della materia ? (risposte al netto di coloro che hanno indicato 'non previste')
- DOM.09** L'insegnamento è stato svolto in maniera coerente con quanto dichiarato sul sito web del corso di studio ?
- DOM.10** Il docente è reperibile per chiarimenti e spiegazioni ?
- DOM.11** E' interessato/a agli argomenti trattati nell'insegnamento ?
- DOM.12** E' complessivamente soddisfatto/a dell'insegnamento?