

Risultati OPIS – scheda 1 2019/20
Ateneo vs. Dipartimento vs. CdS

Ateneo

(tot. schede: 114178)

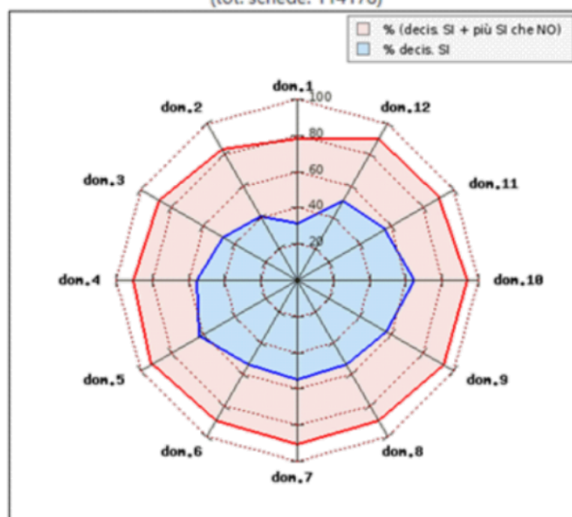

Dipartimento

(tot. schede: 5763)

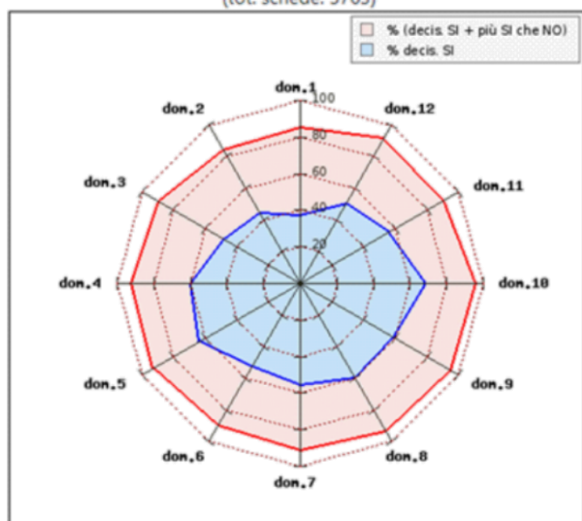

Corso di Studi: Scienze Geologiche

(tot. schede: 265)

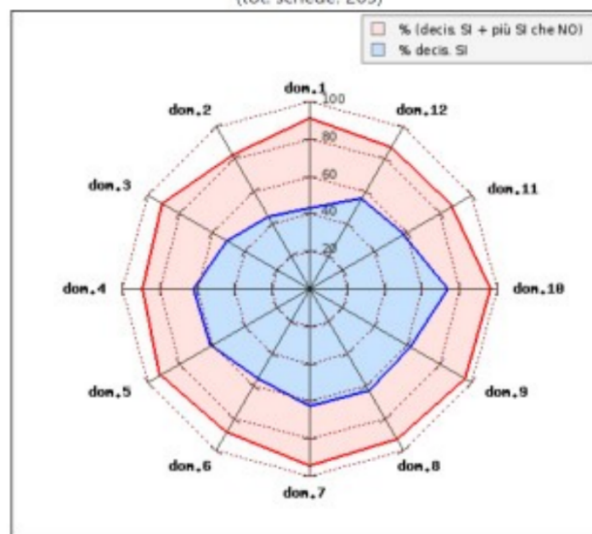

Legenda domande (SCHEDE 1 e 3)

- DOM.01** Le conoscenze preliminari sono state sufficienti per la comprensione degli argomenti nel programma d'esame ?
- DOM.02** Il carico di studio dell'insegnamento è proporzionato ai crediti assegnati ?
- DOM.03** Il materiale didattico (indicato e disponibile) è adeguato per lo studio della materia ?
- DOM.04** Le modalità di esame sono state definite in modo chiaro ?
- DOM.05** Gli orari di svolgimento di lezioni, esercitazioni e altre eventuali attività didattiche sono rispettati ?
- DOM.06** Il docente stimola/motiva l'interesse verso la disciplina ?
- DOM.07** Il docente espone gli argomenti in modo chiaro ?
- DOM.08** Le attività didattiche integrative (esercitazioni, tutorati, laboratori, ... etc) sono utili all'apprendimento della materia ?
 (risposte al netto di coloro che hanno indicato 'non previste')
- DOM.09** L'insegnamento è stato svolto in maniera coerente con quanto dichiarato sul sito web del corso di studio ?
- DOM.10** Il docente è reperibile per chiarimenti e spiegazioni ?
- DOM.11** E' interessato/a agli argomenti trattati nell'insegnamento ?
- DOM.12** E' complessivamente soddisfatto/a dell'insegnamento?

Risultati OPIS – scheda 1 2016/17 vs. 2019/20

Ateneo vs.. CdS

A.A. 2016/17

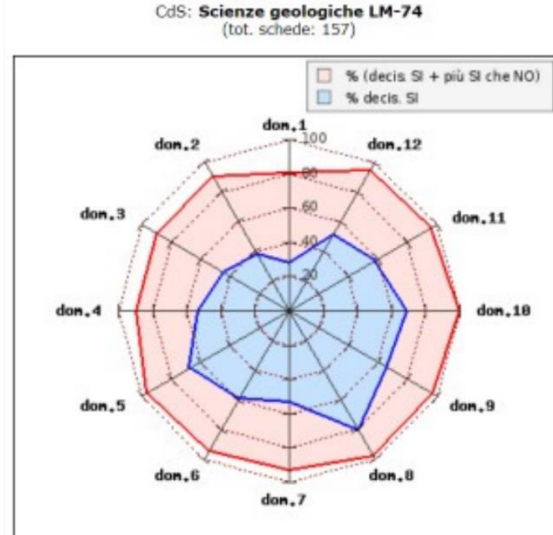
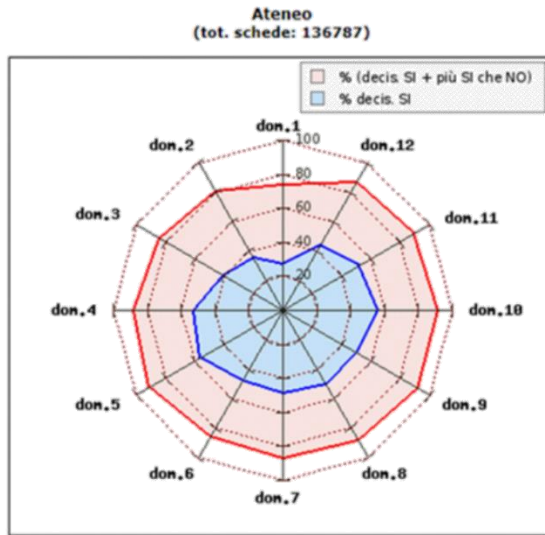

A.A. 2019/20

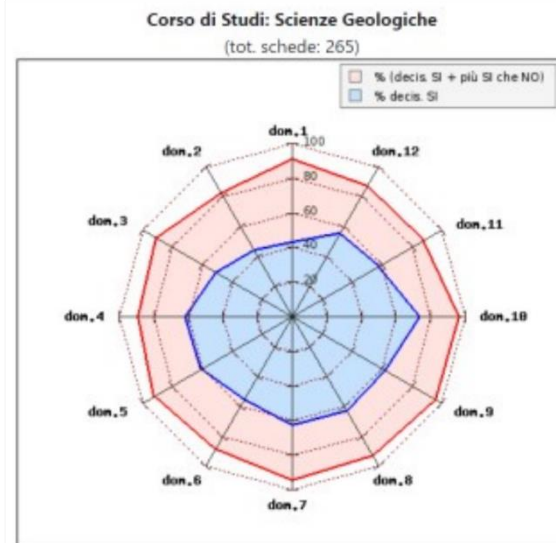
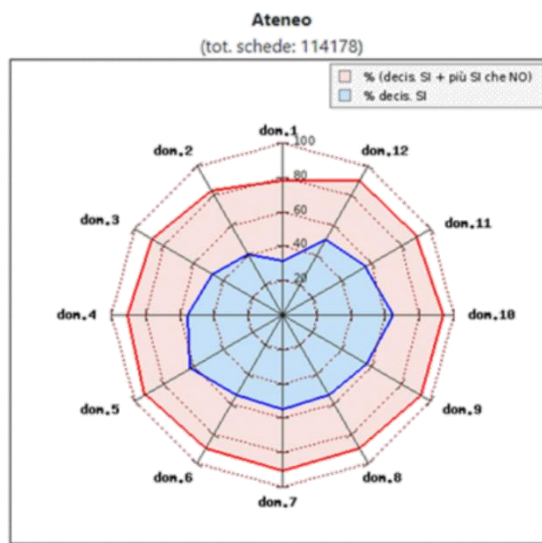

Legenda domande (SCHEDE 1 e 3)

- DOM.01** Le conoscenze preliminari sono state sufficienti per la comprensione degli argomenti nel programma d'esame ?
- DOM.02** Il carico di studio dell'insegnamento è proporzionato ai crediti assegnati ?
- DOM.03** Il materiale didattico (indicato e disponibile) è adeguato per lo studio della materia ?
- DOM.04** Le modalità di esame sono state definite in modo chiaro ?
- DOM.05** Gli orari di svolgimento di lezioni, esercitazioni e altre eventuali attività didattiche sono rispettati ?
- DOM.06** Il docente stimola/motiva l'interesse verso la disciplina ?
- DOM.07** Il docente espone gli argomenti in modo chiaro ?

- DOM.08** Le attività didattiche integrative (esercitazioni, tutorati, laboratori, ... etc) sono utili all'apprendimento della materia ?
(risposte al netto di coloro che hanno indicato 'non previste')
- DOM.09** L'insegnamento è stato svolto in maniera coerente con quanto dichiarato sul sito web del corso di studio ?
- DOM.10** Il docente è reperibile per chiarimenti e spiegazioni ?
- DOM.11** E' interessato/a agli argomenti trattati nell'insegnamento ?
- DOM.12** E' complessivamente soddisfatto/a dell'insegnamento?

Risultati OPIS scheda 1 a.a. 2019/2020 Corso di Laurea Magistrale in Scienze Geologiche LM74

(dati al netto delle risposte non so)

domanda	Positivi (%)	Si (%)	più si che no (%)	più no che si (%)	No (%)	Criticità 2019/20	Criticità 2018/19
1	91	43	48	6	3	M	M
2	83	44	38	8	9	M	😊
3	92	52	40	5	3	😊	😊
4	89	62	27	6	5	😊	😊
5	93	62	31	3	4	😊	😊
6	90	57	33	6	4	😊	😊
7	96	64	32	2	2	😊	😊
8	94	64	30	3	3	😊	😊
9	96	62	34	2	2	😊	😊
10	98	75	23	2	0	😊	😊
11	88	58	30	5	7	😊	😊
12	87	55	32	9	4	😊	😊

E = criticità elevata ovvero positivi < 80 % e Si < 50%

M = criticità moderata ovvero positivi > 80% e Si < 50%

😊 = nessuna

criticità

Legenda domande (SCHEDE 1 e 3)

- DOM.01** Le conoscenze preliminari sono state sufficienti per la comprensione degli argomenti nel programma d'esame ?
- DOM.02** Il carico di studio dell'insegnamento è proporzionato ai crediti assegnati ?
- DOM.03** Il materiale didattico (indicato e disponibile) è adeguato per lo studio della materia ?
- DOM.04** Le modalità di esame sono state definite in modo chiaro ?
- DOM.05** Gli orari di svolgimento di lezioni, esercitazioni e altre eventuali attività didattiche sono rispettati ?
- DOM.06** Il docente stimola/motiva l'interesse verso la disciplina ?
- DOM.07** Il docente espone gli argomenti in modo chiaro ?
- DOM.08** Le attività didattiche integrative (esercitazioni, tutorati, laboratori, ... etc) sono utili all'apprendimento della materia ?
(risposte al netto di coloro che hanno indicato 'non previste')
- DOM.09** L'insegnamento è stato svolto in maniera coerente con quanto dichiarato sul sito web del corso di studio ?
- DOM.10** Il docente è reperibile per chiarimenti e spiegazioni ?
- DOM.11** E' interessato/a agli argomenti trattati nell'insegnamento ?
- DOM.12** E' complessivamente soddisfatto/a dell'insegnamento?

Risultati OPIS scheda 1 a.a. 2019/2020 Corso di Laurea Magistrale in Scienze Geologiche LM74

1 - Il carico di studio degli insegnamenti previsti nel periodo di riferimento è risultato accettabile?
2 - L'organizzazione complessiva (orario, esami intermedi e finali) degli insegnamenti previsti nel periodo di riferimento è risultata accettabile?
3 - L'orario delle lezioni degli insegnamenti previsti nel periodo di riferimento è stato congegnato in modo tale da consentire una frequenza e una attività di studio individuale adeguate?
4 - Le aule in cui si sono svolte le lezioni sono risultate adeguate (si vede, si sente, si trova posto)?
5.1 - Sono risultati adeguate - Aule Studio
5.2 - Sono risultati adeguate - Biblioteche
5.3 - Sono risultati adeguati - Laboratori
5.4 - Sono risultati adeguati - Attrezzature per la didattica
5.5 - Sono risultati/e adeguati/e? - Altro (Specificare)
6 - Il servizio svolto dalla segreteria studenti è stato soddisfacente?
7 - Si ritiene complessivamente soddisfatto/a degli insegnamenti?

Domanda	no	Più no che si	Totale negativi	Più si che no	si	Totale positivi	Non so
1	0%	13%	13%	63%	25%	88%	0%
2	6%	6%	12%	50%	38%	88%	0%
3	6%	6%	12%	50%	38%	88%	0%
4	6%	6%	12%	31%	44%	75%	13%
5.1	6%	19%	25%	31%	31%	62%	13%
5.2	6%	13%	19%	44%	25%	65%	13%
5.3	6%	19%	25%	31%	19%	50%	25%
5.4	0%	25%	25%	44%	31%	71%	0%
5.5	6%	0%	6%	6%	31%	37%	56%
6	6%	6%	12%	19%	56%	75%	13%
7	6%	0%	6%	50%	44%	94%	0%